

LEGENDA:
 Obiekt opracowania - kościół parafialny pw. Matki Boskiej Szkaplerznej w Zebrzydowie działka nr 254 / Zebrzydów

INWESTOR
 Parafia pw. św. Katarzyny Dziewicy i Męczennicy w Mysłakowie / filia Zebrzydów

AWZ DESIGN 58-150 Strzegom, ul. Morska 1b
 Agata Zych-Wcisło tel: 791 62 36 94
 e-mail: awz.arch@gmail.com

TEMAT
 Projekt renowacji elewacji kościoła filialnego pw. Matki Boskiej Szkaplerznej w Zebrzydowie

PROJEKTOWAŁA:	UPRAWNIENIA	PODPISEK
mgr inż. arch. Stanisław Niemczyk		
mgr inż. arch. Agata Zych-Wcisło		
OPRACOWAŁA:		
mgr inż. arch. Agata Zych-Wcisło		
SPRAWDZIŁA:		

NAZWA RYSUNKU				
Lokalizacja obiektu				
DATA	FAZA	BRANŻA	SKALA	NR RYSUNKU
08/12/2015	Projekt	ARCH	1:500	A.01

SK VII. 40308539.2011

Poświadczam zgodność niniejszej kopii z treścią materiału państwowego zasobu geodezyjnego i kartograficznego

STAROSTA ŚWIDNICKI
 Organ prowadzący państwowy zasób geodezyjny i kartograficzny

Imię Marzena
Zych-Wcisło

Nazwa materiału zasobu

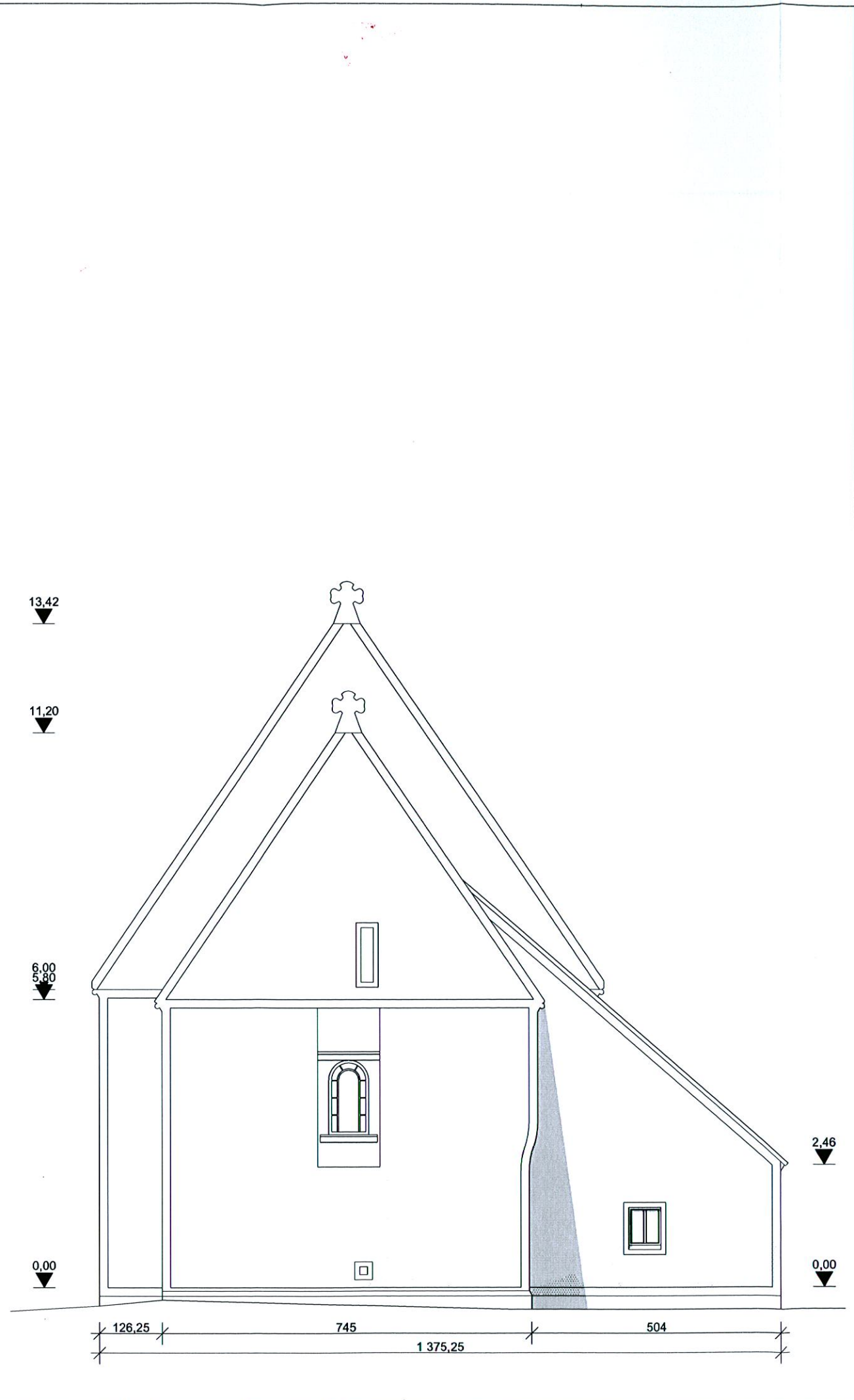
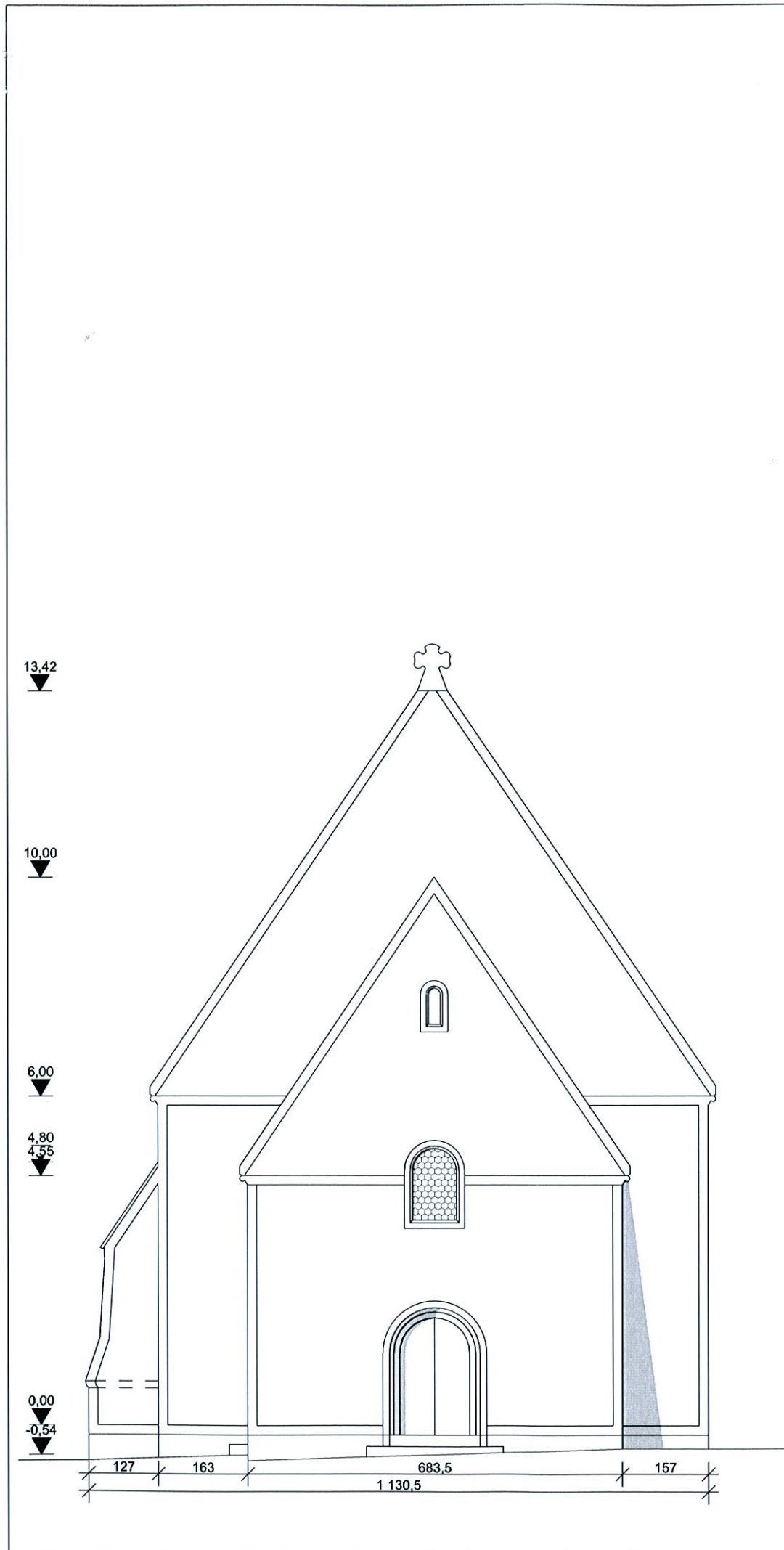

LEGENDA:

ubytki w tynku

ubytki w tynku - widoczne cegły

INWESTOR
Parafia pw. św. Katarzyny Dziewicy i
Męczennicy w Mysłakowie / filia Zebrzydów

AWZ DESIGN 58-150 Strzegom, ul. Morska 1b
Agata Zych-Wcisło Tel: 791 62 36 94
e-mail: awz.arch@gmail.com

TEMAT
Projekt renowacji elewacji kościoła filialnego
pw. Matki Boskiej Szkaplerznej
w Zebrzydowie



PROJEKTOWAŁ(A)	UPRAWNIENIA	PODPIS
mgr inż. arch. Stanisław Niemczyk		
mgr inż. arch. Agata Zych-Wcisło		
OPRACOWAŁ(A):		
mgr inż. arch. Agata Zych-Wcisło		
SPRAWDZIŁ(A):		

NAZWA RYSUNKU
**STAN ISTNIEJĄCY - ELEWACJE
WSCHODNIA I ZACHODNIA**

DATA	FAZA	BRANŻA	SKALA	NR RYSUNKU
08/12/2015	Projekt	ARCH	1:100	A.02



LEGENDA:

-  ubytki w tynku
-  ubytki w tynku - widoczne cegły

INWESTOR
Parafia pw. św. Katarzyny Dziewicy i
Męczennicy w Mysłakowie / filia Zebrzydów

AWZ DESIGN 58-150 Strzegom, ul. Morska 1b
Agata Zych-Wcisło tel: 791 62 36 94
e-mail: awz.arch@gmail.com



TEMAT
Projekt renowacji elewacji kościoła filialnego
pw. Matki Boskiej Szkaplerznej
w Zebrzydowie

PROJEKTOWAŁ(A): mgr inż. arch. Stanisław Niemczyk	UPRAWNIENIA	PODPIS 
mgr inż. arch. Agata Zych-Wcisło		
OPRACOWAŁ(A): mgr inż. arch. Agata Zych-Wcisło		
SPRAWDZIŁ(A):		

NAZWA RYSUNKU
**STAN ISTNIEJĄCY - ELEWACJA
POŁNOČNA**

DATA 08/12/2015	FAZA Projekt	BRANŻA ARCH	SKALA 1:100	NR RYSUNKU A.03
--------------------	-----------------	----------------	----------------	---------------------------

LEGENDA:

-  ubytki w tynku
-  ubytki w tynku - widoczne cegły



INWESTOR
Parafia pw. św. Katarzyny Dziewicy i
Męczennicy w Mystakowie / filia Zebrzydów

AWZ DESIGN 58-150 Strzegom, ul. Morska 1b
Agata Zych-Wcisło tel: 791 62 36 94
e-mail: awz.arch@gmail.com

TEMAT
Projekt renowacji elewacji kościoła filialnego
pw. Matki Boskiej Szkaplerznej
w Zebrzydowie

PROJEKTOWAŁ(A):	UPRAWNIENIA	PODPIS
mgr inż. arch. Stanisław Niemczyk		
mgr inż. arch. Agata Zych-Wcisło		
OPRACOWAŁ(A):		
mgr inż. arch. Agata Zych-Wcisło		
SPRAWDZIŁ(A):		

NAZWA RYSUNKU
**STAN ISTNIEJĄCY - ELEWACJA
POŁUDNIOWA**

DATA	FAZA	BRANZA	SKALA	NR RYSUNKU
08/12/2015	Projekt	ARCH	1:100	A.04

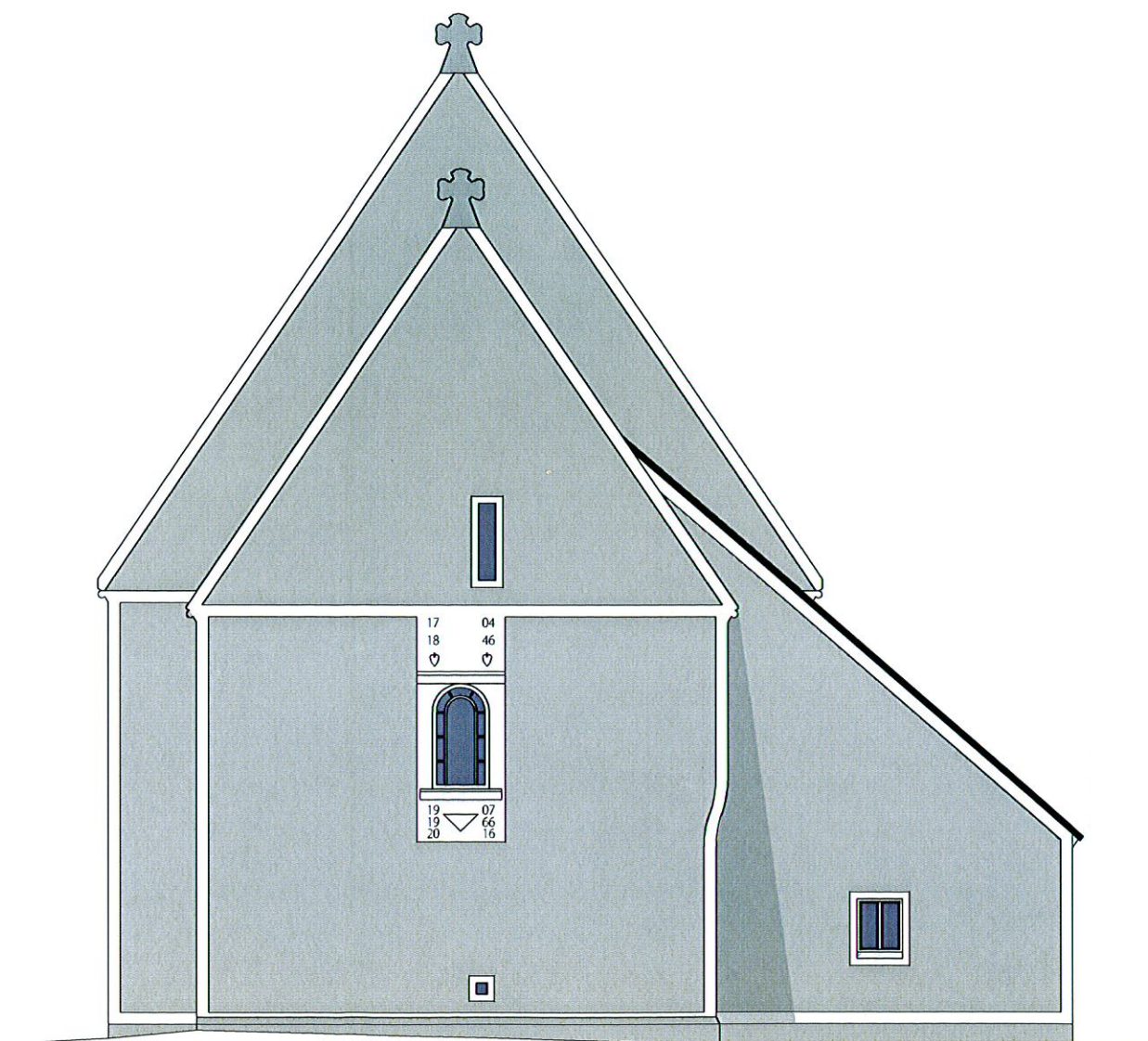
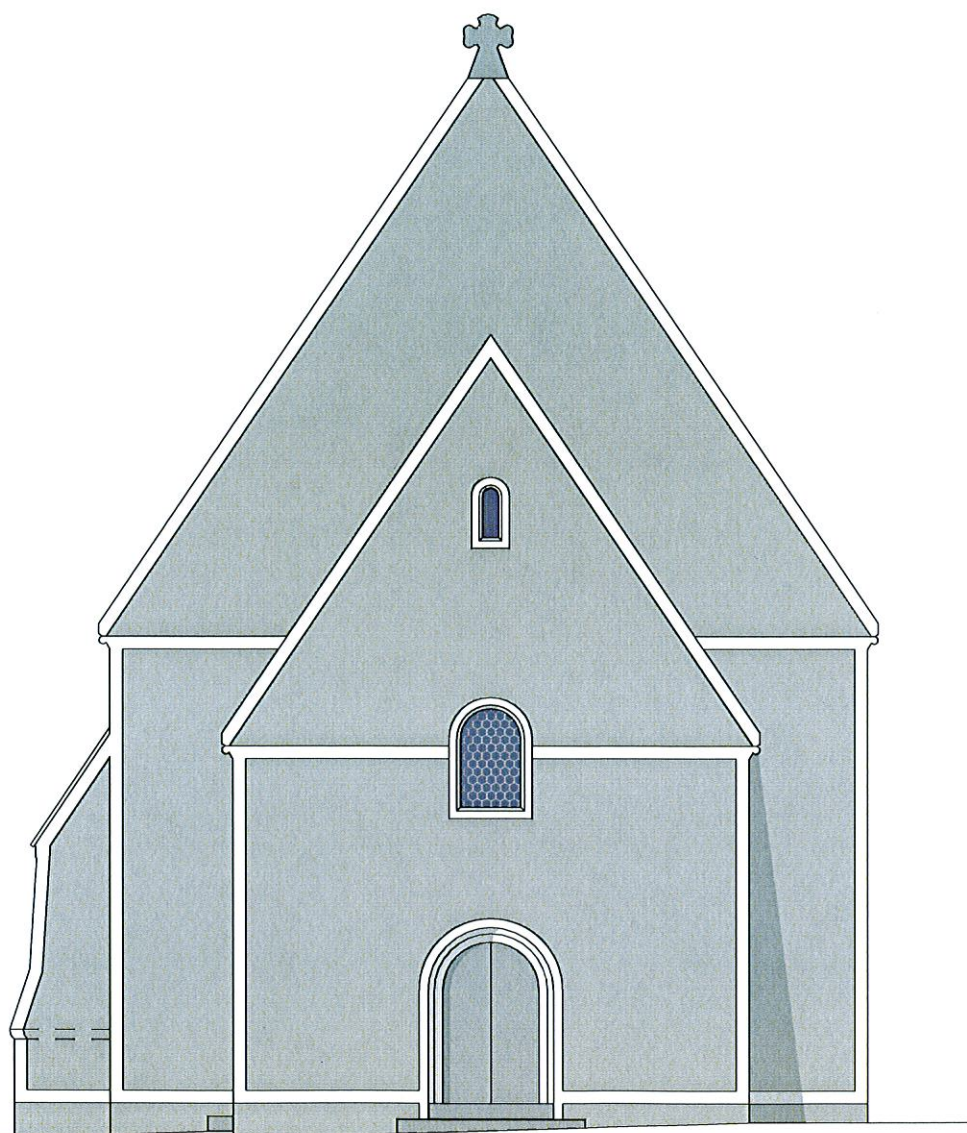

LEGENDA:

- tynk kolor RAL 7044
- tynk gładki kolor RAL 9010
- obróbka blacharska
- istniejąca dachówka - tupek
- istniejąca okładzina drewniana
- stolarka drzwiowa kolor RAL 7035
- istniejące stopnie kamienne

UWAGI:

1) Powierzchnia - tynk szaro-beżowy drobnoziarnisty, RAL 7044 : 415 m²

UWAGA: Przed pomalowaniem ścian, zobowiązuje się wykonawca do przygotowania próbek kolorystycznych farb na fragmencie powierzchni ścian (min. 50 x 50 cm) i skonsultowania ich z projektantem.

INWESTOR
Parafia pw. św. Katarzyny Dziewicy i
Męczennicy w Mystakowie / filia Zebrzydów

AWZ DESIGN 58-150 Strzegom, ul. Morska 1b
Agata Zych-Wcisło Tel: 791 62 36 94
e-mail: awz.arch@gmail.com

TEMAT
Projekt renowacji elewacji kościoła filialnego
pw. Matki Boskiej Szkaplerznej
w Zebrzydowie

PROJEKTOWAŁ(A)	UPRAWNIENIA	PODPIS
mgr inż. arch. Stanisław Niemczyk		
mgr inż. arch. Agata Zych-Wcisło		
OPRACOWAŁ(A):		
mgr inż. arch. Agata Zych-Wcisło		
SPRAWDZIŁ(A):		

NAZWA RYSUNKU				
PROJEKTOWANE ELEWACJE WSCHODNIA I ZACHODNIA				
DATA	FAZA	BRANŻA	SKALA	NR RYSUNKU
08/12/2015	Projekt	ARCH	1:100	A.05



LEGENDA:

- tynk kolor RAL 7044
- tynk gładki kolor RAL 9010
- obróbka blacharska
- istniejąca dachówka - tupek
- istniejąca okładzina drewniana
- stolarka drzwiowa kolor RAL 7035
- istniejące stopnie kamienne

UWAGI:

1) Powierzchnia - tynk szaro-beżowy drobnoziarnisty, RAL 7044 : 415 m²

UWAGA: Przed pomalowaniem ścian, zobowiązuje się wykonawca do przygotowania próbek kolorystycznych farb na fragmencie powierzchni ścian (min. 50 x 50 cm) i skonsultowania ich z projektantem.

INWESTOR
Parafia pw. św. Katarzyny Dziewicy i
Męczennicy w Mysłakowie / filia Zebrzydów

AWZ DESIGN 58-150 Strzegom, ul. Morska 1b
Agata Zych-Wcisło tel: 791 62 36 94
e-mail: awz.arch@gmail.com

TEMAT
Projekt renowacji elewacji kościoła filialnego
pw. Matki Boskiej Szkaplerznej
w Zebrzydowie

PROJEKTOWAŁ(A): mgr inż. arch. Stanisław Niemczyk	UPRAWNIENIA	PODPIS <i>[Signature]</i>
mgr inż. arch. Agata Zych-Wcisło		
OPRACOWAŁ(A): mgr inż. arch. Agata Zych-Wcisło		<i>[Signature]</i>
SPRAWDZIŁ(A):		

NAZWA RYSUNKU PROJEKTOWANA ELEWACJA POŁNOČNA				
DATA	FAZA	BRANŻA	SKALA	NR RYSUNKU
08/12/2015	Projekt	ARCH	1:100	A.06

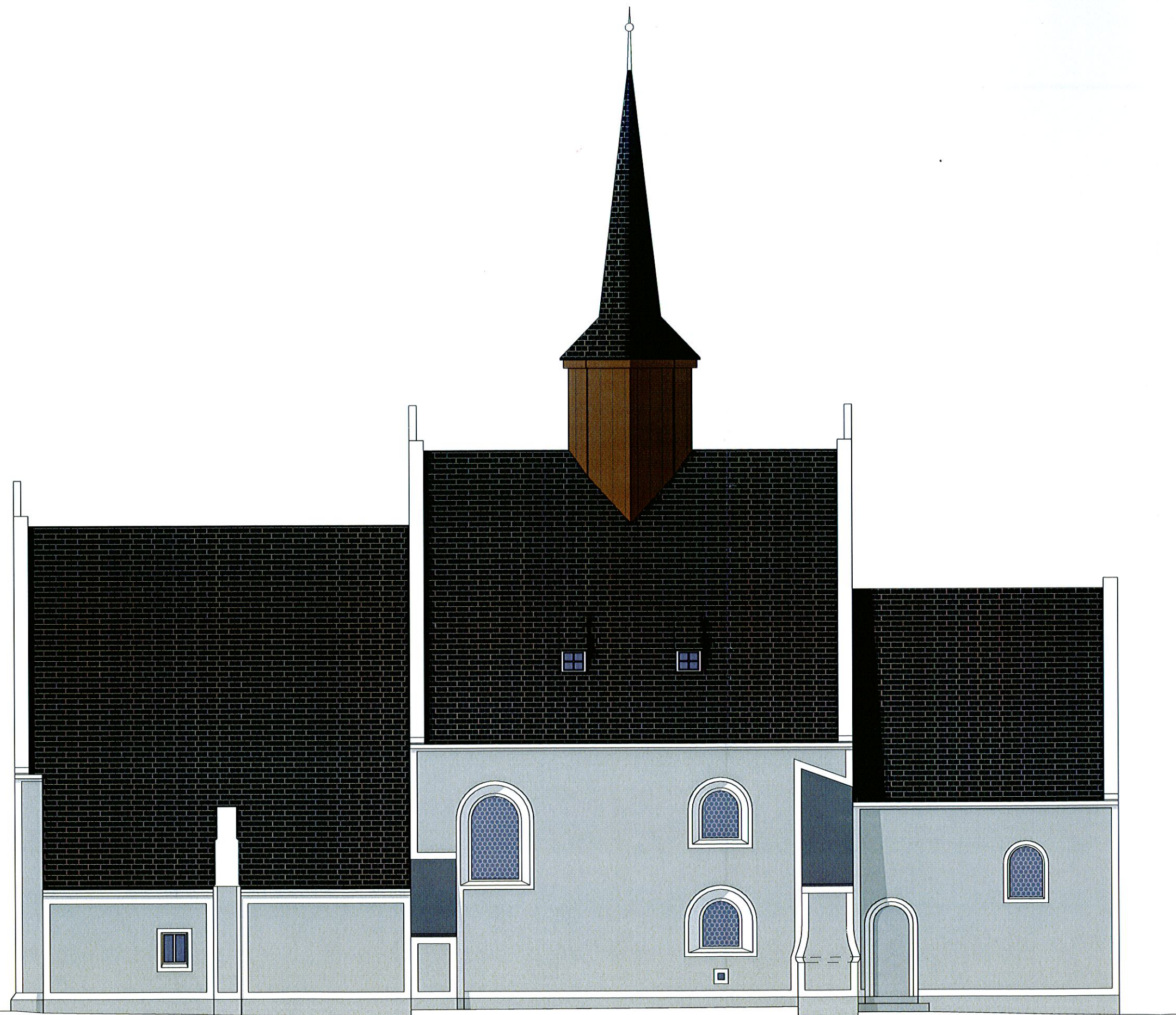

LEGENDA:

- tynk kolor RAL 7044
- tynk gładki kolor RAL 9010
- obróbka blacharska
- istniejąca dachówka - tupek
- istniejąca okładzina drewniana
- stolarka drzwiowa kolor RAL 7035
- istniejące stopnie kamienne

UWAGI:

- 1) Powierzchnia - tynk szaro-beżowy drobnoziarnisty, RAL ~~7044~~ : 415 m²
1013

UWAGA: Przed pomalowaniem ścian, zobowiązuje się wykonawca do przygotowania próbek kolorystycznych farb na fragmencie powierzchni ścian (min. 50 x 50 cm) i skonsultowania ich z projektantem.

INWESTOR
Parafia pw. św. Katarzyny Dziewicy i Męczennicy w Mystakowie / filia Zebrzydów

AWZ DESIGN 58-150 Strzegom, ul. Morska 1b
Agata Zych-Wcisło tel: 791 62 36 94
e-mail: awz.arch@gmail.com

TEMAT
Projekt renowacji elewacji kościoła filialnego pw. Matki Boskiej Szkaplerznej w Zebrzydowie

PROJEKTOWAŁ(A): <small>mjr inż. arch.</small> Stanisław Niemczyk	LIPRAWNIENIA	<small>PODPIS</small>
<small>mjr inż. arch.</small> Agata Zych-Wcisło		
OPRACOWAŁ(A): <small>mjr inż. arch.</small> Agata Zych-Wcisło		<small>WFC</small>
SPRAWDZIŁ(A):		
NAZWA RYSUNKU PROJEKTOWANA ELEWACJA POŁUDNIOWA		
DATA 08/12/2015	FAZA Projekt	BRANŻA ARCH
SKALA 1:100	NR RYSUNKU A.07	