

PRACOWNIA ARCHITEKTURY A. SZYMANKIEWICZ 51-692 Wrocław, ul. Wysockiego 9 tel. 71 348 07 87; 600 351 789	
<b>REMONT KOŚCIOŁA RZYMSKO-KATOLICKIEGO P.W. WSZYSTKICH ŚWIĘTYCH</b>	
adres:	Strzelce Świdnickie 52, 58-124 Marcinowice (dz.nr 39/1, AM-1, obręb Strzelce)
inwestor:	Parafia Rzymsko-Katolicka pw. Wszystkich Świętych Strzelce Świdnickie 53, 58-124 Marcinowice
architekt:	mgr inż. arch. Agnieszka Szymankiewicz upr.nr 188/00/DUW
sprawdzający:	mgr inż. arch. Emilia Rodzińska upr. nr 335/92/UW
konstruktor:	mgr inż. Wojciech Szymankiewicz upr.nr 347/01/DUW
sprawdzający:	mgr inż. Jan Leszczyński 53/76/Wwm
branza:	ARCHITEKTURA I KONSTRUKCJA
nazwa rysunku:	<b>RZUT POZIOMY</b>
	data: 01.2013.
	skala: <b>1/100</b>
	Nr rysunku: <b>A/1</b>

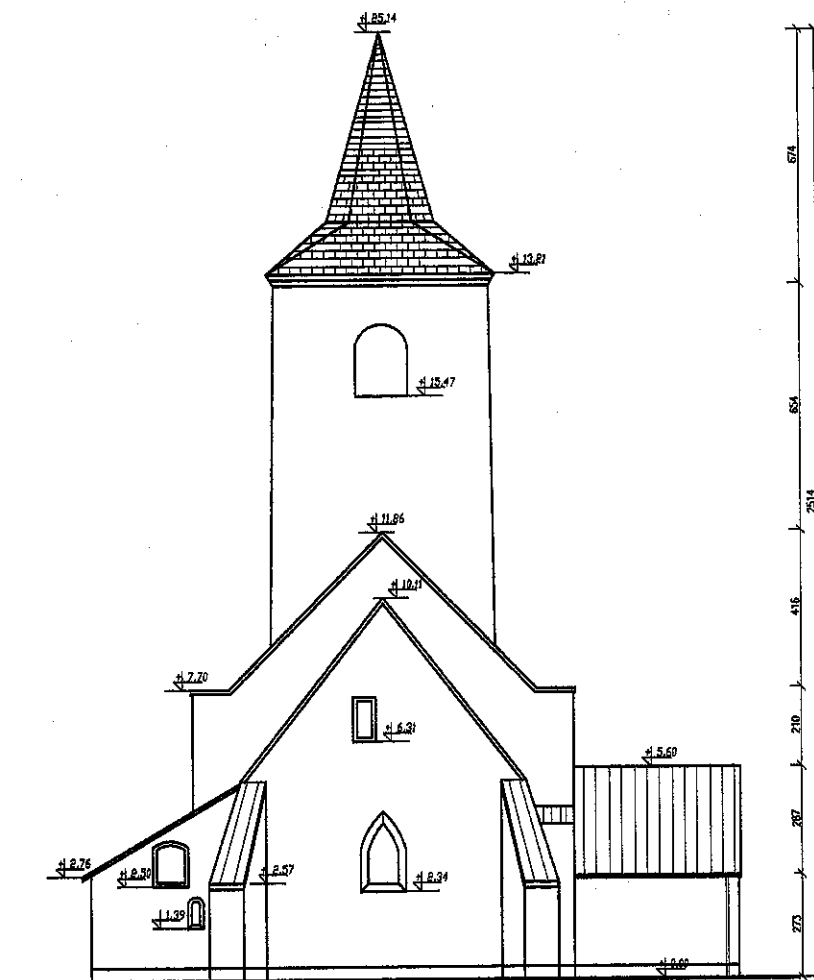

ELEWACJA TYLNA- 3

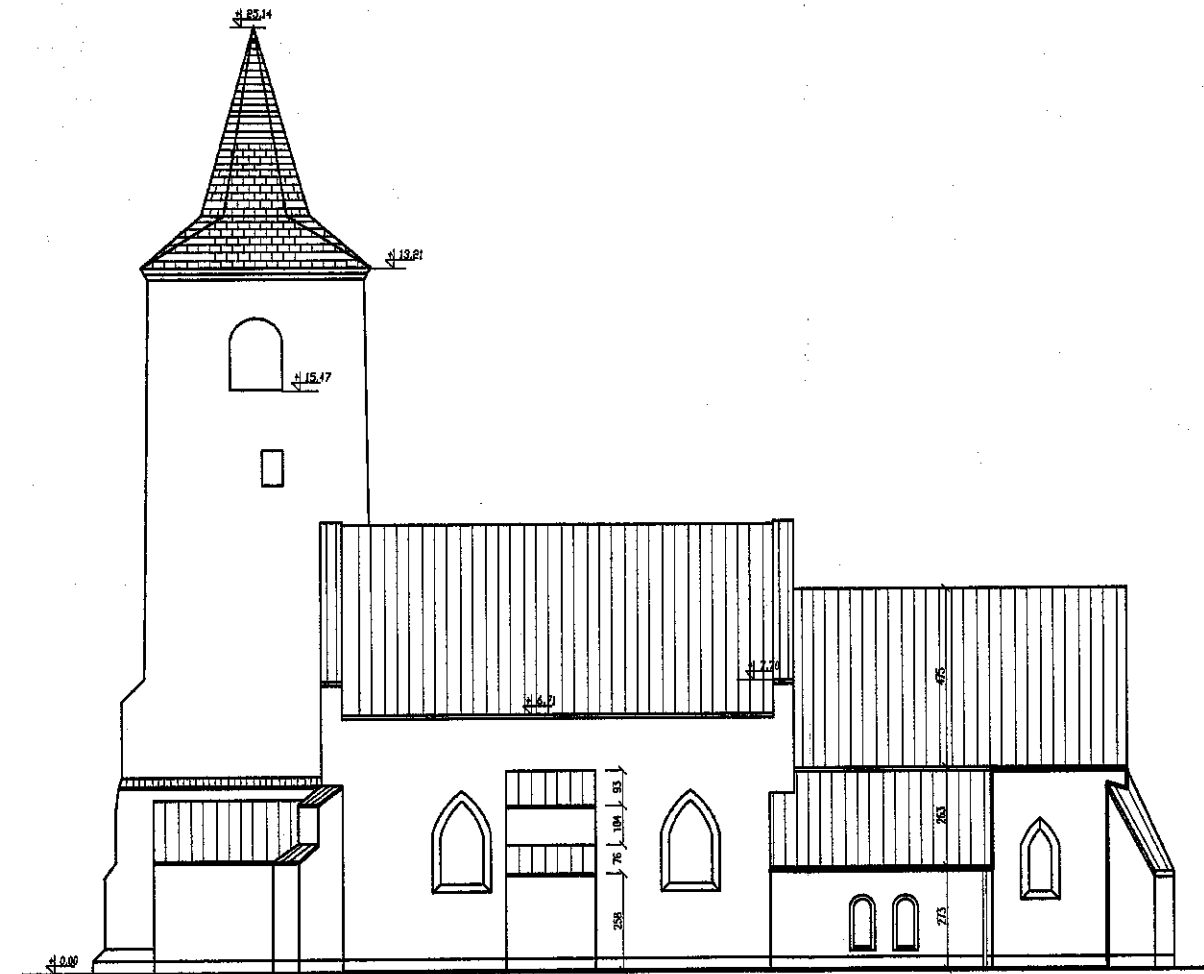

ELEWACJA BOCZNA- 4

PRACOWNIA ARCHITEKTURY A. SZYMANKIEWICZ		51-692 Wrocław, ul. Wysockiego 9
		tel. 71 348 07 67; 800 351 789
<b>REMONT KOŚCIOŁA RZYMSKO- KATOLICKIEGO P.W. WSZYSTKICH ŚWIĘTYCH</b>		
adres:	Strzelce Świdnickie 52, 58-124 Marcinowice (dz.nr 39/1, AM-1, obrob Strzelce)	
inwestor:	Parafia Rzymsko-Katolicka pw. Wszystkich Świętych Strzelce Świdnickie 53, 58-124 Marcinowice	data: 01.2013.
architekt:	mgr inż. arch. Agnieszka Szymankiewicz upr.nr 188/00/DUW	<i>[Signature]</i>
sprawdzający:	mgr inż. arch. Emilia Rodzińska upr. nr 335/92/UW	<i>[Signature]</i>
konstruktor:	mgr inż. Wojciech Szymankiewicz upr.nr 347/01/DUW	<i>[Signature]</i>
sprawdzający:	mgr inż. Jan Leszczyński 53/76/Wwm	<i>[Signature]</i>
branża:	ARCHITEKTURA I KONSTRUKCJA	skala: 1:200
nazwa rysunku:	ELEWACJA TYLNA I BOCZNA (3.14.)	Nr rysunku: A/3

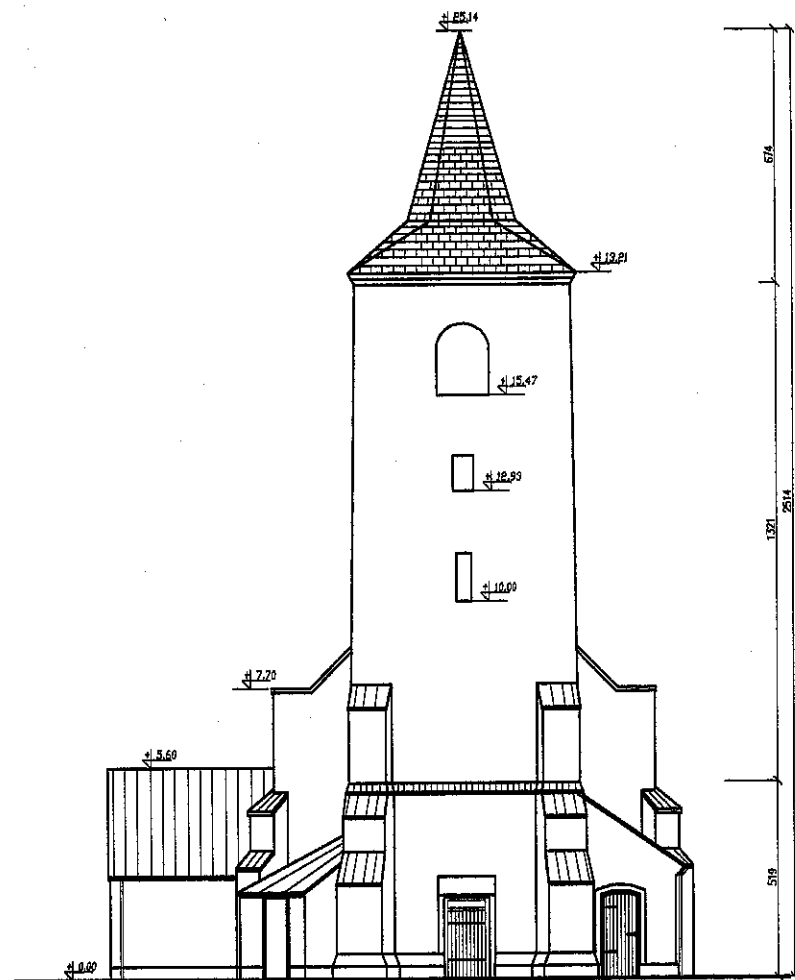

ELEWACJA FRONTOWA- 1

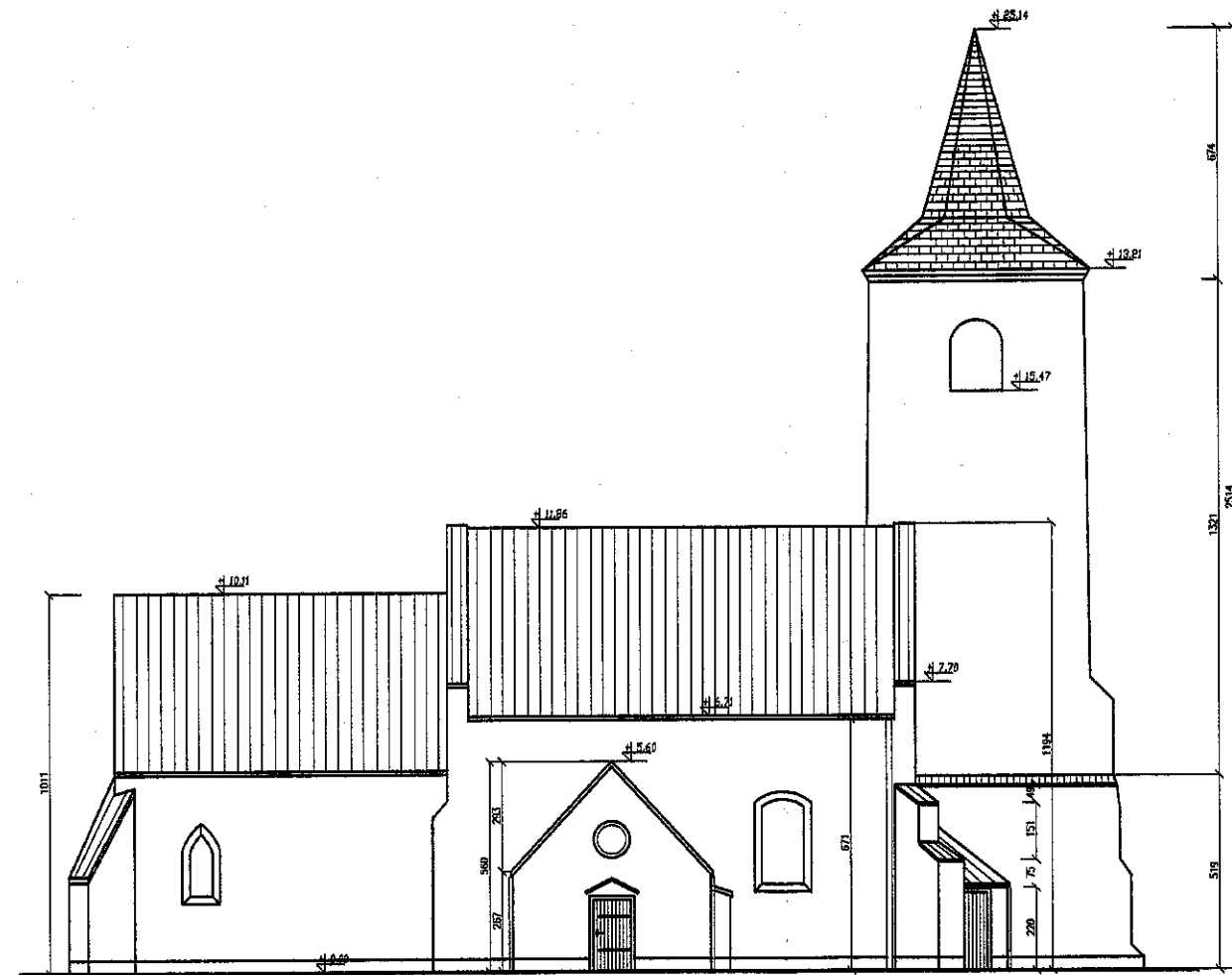

ELEWACJA BOCZNA- 2

PRACOWNIA ARCHITEKTURY A. SZYMANKIEWICZ 51-692 Wrocław, ul. Wysockiego 9 tel. 71 348 07 67; 800 351 789	
<b>REMONT KOŚCIOŁA RZYMSKO- KATOLICKIEGO P.W. WSZYSTKICH ŚWIĘTYCH</b>	
adres:	Strzelce Świdnickie 52, 58-124 Marcinowice (dz.nr 39/1, AM-1, obręb Strzelce)
inwestor:	Parafia Rzymsko-Katolicka pw. Wszystkich Świętych Strzelce Świdnickie 53, 58-124 Marcinowice
architekt:	mgr inż. arch. Agnieszka Szymankiewicz upr.nr 188/00/DUW
sprawdzający:	mgr inż. arch. Emilia Rodzińska upr. nr 335/92/UW
konstruktor:	mgr inż. Wojciech Szymankiewicz upr.nr 347/01/DUW
sprawdzający:	mgr inż. Jan Leszczyński 53/76/Wwm
branża:	ARCHITEKTURA I KONSTRUKCJA
nazwa rysunku:	ELEWACJA FRONTOWA I BOCZNA (1/2)
	data: 01.2013.
	skala: 1:200
	Nr rysunku: A/2